



**NOTAS A LOS ESTADOS FINANCIEROS  
AL 31 DE MARZO DE 2024  
(CIFRAS EN PESOS)**

**A. NOTAS DE DESGLOSE**

**A.1. NOTAS AL ESTADO DE SITUACIÓN FINANCIERA**

A continuación, se relacionan las cuentas que integran el rubro de efectivo y equivalentes

**A.1.1. ACTIVO**

**A.1.1.1. Efectivo y Equivalente**

**A.1.1.1.1. Bancos**

Representa el monto de efectivo disponible en cuentas productivas propiedad del H. Congreso del Estado, en instituciones bancarias, su importe se integra por:

Concepto	Institución bancaria	Tipo	Importe
Cuenta 65505900057	Santander	Nómina	\$18,587.73
Cuenta 65505900088	Santander	Licitaciones	\$0.00
Cuenta 0114693310	BBVA Bancomer	Nómina	\$32,134.12
Cuenta 0116264816	BBVA Bancomer	Gasto Corriente	\$16,129,543.94
Cuenta 0116274560	BBVA Bancomer	Nómina	\$2,255,984.63
Cuenta 0118206430	BBVA Bancomer	Participaciones	\$2,411,523.99
Cuenta 0118206554	BBVA Bancomer	Gasto Corriente	\$69,627.63
Cuenta 0119703780	BBVA Bancomer	Gasto Corriente	\$267,084.24
		<b>Suma</b>	<b>\$21,184,486.28</b>

**A.1.1.2. Inversiones Temporales**

Sin Inversiones que reportar durante el periodo.

**A.1.1.3. Derechos a recibir Efectivo y Equivalentes y Bienes o Servicios a Recibir**

El registro se realiza con base a la Norma y Metodología para la Determinación de los Momentos Contables de los Ingresos, Publicado en el Diario Oficial con fecha 27/09/2018, en el que se establece que los ingresos recibidos del Gobierno Estatal se reconocen de forma simultánea cuando se devengan y recaudan, además refleja las cuentas por cobrar pendientes de aplicar.

**Deudores Diversos por Cobrar a corto plazo**

Descripción	90 días	180 días	365 días	Monto	Observación
Gastos por comprobar y pendientes de aplicar	7,322,754.25			7,322,754.25	Importe por comprobar correspondiente a apoyos legislativos y subvenciones de las Diputadas y Diputados
Otras cuentas por cobrar	14,526.00			14,526.00	Por concepto de recuperación pago de tenencia vehicular a cargo de vehículos propiedad de este H. Congreso del Estado
Funcionarios y Empleados	50,000.00			50,000.00	Cuenta de Control de gastos menores a comprobar a cargo de funcionarios y empleados
<b>Total</b>	<b>\$7,387,280.25</b>			<b>\$7,387,280.25</b>	

**Deudores Diversos a Largo Plazo**

Descripción	+ 365 días	Monto	Observación
Deudores Diversos a Largo Plazo	1,787,700.00	1,787,700.00	Se da seguimiento en la carpeta de investigación número CDI 373/2020/ZC a través del Órgano Interno de Control
<b>Total</b>	<b>\$1,787,700.00</b>	<b>\$1,787,700.00</b>	

**A.1.1.4. Bienes Disponibles para su Transformación o Consumo (inventarios)**

El H. Congreso del Estado de Puebla no realiza ningún proceso de transformación y/o elaboración de bienes.

**A.1.1.5. Inversiones Financieras**

El H. Congreso del Estado de Puebla no ha asignado recursos para inversiones financieras en fideicomisos, Mandatos y Contratos análogos

**A.1.1.6. Bienes Muebles, Inmuebles e Intangibles**

La depreciación del periodo y la acumulada, es la registrada al 31 de marzo de 2024, corresponde al total de bienes adquiridos e incorporados al patrimonio. Se levanta inventario físico de los bienes de forma semestral y se coteja con el valor registrado para validar que los registros cumplan con las disposiciones normativas del CONAC.

Descripción de bienes	Valor Histórico	Depreciación		Método de Depreciación	Tasa Aplicada	Criterios de aplicación	Estado en que se encuentra el activo
		Del Periodo	Acumulada				
Mobiliario y Equipo De Administración	\$18,997,795.25	\$223,002.15	\$14,473,440.12	Lineal	10.0%	Parámetros de Estimación de Vida Útil. D.O.F. 15-08-2012	Se efectúa el inventario físico y contable para documentar el monto original de la inversión y depreciación.
Mobiliario y Equipo Educativo y Recreativo	\$1,539,204.44	\$12,560.62	\$1,173,289.57	Lineal	10.0%	Parámetros de Estimación de Vida Útil. D.O.F. 15-08-2012	
Equipo de Instrumental Médico y de Laboratorio	\$222,450.39	\$3,825.26	\$208,012.63	Lineal	10.0%	Parámetros de Estimación de Vida Útil. D.O.F. 15-08-2012	
Vehículos y Equipo De Transporte	\$5,223,303.02	\$45,858.31	\$2,921,894.68	Lineal	20.0%	Parámetros de Estimación de Vida Útil. D.O.F. 15-08-2012	
Maquinaria, Otros Equipos Y Herramientas	\$2,230,964.26	\$9,969.97	\$1,614,050.30	Lineal	10.0%	Parámetros de Estimación de Vida Útil. D.O.F. 15-08-2012	
Colecciones, Obras De Arte Y Objetos Valiosos	\$377,194.37	\$0.00	\$0.00	Lineal	0.0%	Parámetros de Estimación de Vida Útil. D.O.F. 15-08-2012	
<b>TOTAL</b>	<b>\$28,590,911.73</b>	<b>\$295,216.31</b>	<b>\$20,390,687.30</b>				

**Nota:** En el mes de marzo se da de baja por desincorporación, una Tableta marca Samsung, Modelo TABS 3 Serie R52M303YVJJ por un valor de \$7,595.00 Según Acta de Sesión de Comité de Adquisiciones, Arrendamientos y Servicios.

#### A.1.1.7. Intangibles y Diferido

La amortización del periodo y acumulada, es la registrada al 31 de marzo 2024 y corresponde al total de los bienes intangibles adquiridos.

Descripción	Valor Histórico	Amortización		Método de Amortización	Tasa Aplicable	Criterios de aplicación	Estado en que se encuentra el activo
		Del Periodo	Acumulada				
Licencias Informáticas e Intelectuales	\$1,600,538.87	\$-	\$1,600,538.87	Lineal	33.3%	Parámetros de Estimación de Vida Útil. D.O.F. 15-08-2012	Se registra activo, bajo parámetros de actualización por el área de tecnologías

#### A.1.1.8. Estimaciones y Deterioros

No se tienen estimaciones ya que el Congreso no tiene cuentas incobrables o deterioro de activos.

#### A.1.1.9. Otros Activos

El H. Congreso no cuenta con bienes muebles en concesión o arrendamientos financieros, sin embargo, esta soberanía cuenta con bienes inmuebles en comodato por el Gobierno del Estado.

### A.1.2 Pasivo

#### A.1.2.1 Cuentas y Documentos por Pagar

De manera agrupada, el monto al 31 de marzo de 2024 se integra como sigue:

Descripción	90 días	180 días	>365 días	Importe	Factibilidad de pago
Servicios Personales Por Pagar a Corto Plazo			64,103.10	64,103.10	Recurso Garantizado para el mes de abril 2024
Proveedores por pagar a corto plazo	1,422,354.06			1,422,354.06	Recurso garantizado para el mes de abril 2024
Retenciones y contribuciones Por Pagar a corto plazo	187,532.39			187,532.39	Recurso Garantizado para el mes de abril 2024
Otras Cuentas Por Pagar a Corto Plazo (Otras ayudas)	1,851,733.80			1,851,733.80	Recurso Garantizado para el mes de abril 2024
Otras Cuentas Por Pagar a Corto Plazo	105,586.36			105,586.36	Recurso Garantizado para el mes de abril 2024
<b>Totales</b>	<b>\$3,567,206.61</b>	<b>-</b>	<b>\$64,103.10</b>	<b>\$3,631,309.71</b>	

#### A.1.2.2. Pasivo No Circulante

Sin información que revelar.

### A.2 NOTAS AL ESTADO DE ACTIVIDADES

#### A.2.1 Ingresos de Gestión y Otros Beneficios

Las cuentas de productos de tipo corriente y de Ingresos por venta de bienes y prestación de servicios, al 31 de marzo de 2024, están armonizadas con el Clasificador por Rubro de Ingresos.

Descripción	Ingreso devengado acumulado a marzo 2024	Ingreso devengado en marzo 2024	Características significativas
1.-Productos de tipo corriente	\$ 108,888.56	\$ 31,578.10	Cuenta de Cheques Productiva
2.-Ingresos por venta de bienes y prestación de servicios	\$ 308.00	\$ 308.00	Ingresos Propios
<b>Total</b>	<b>\$ 109,196.56</b>	<b>\$ 31,886.10</b>	

**Nota\_1:** Importe acumulado por los intereses bancarios que generaron las cuentas de cheques productivas.

### A.2.2 Ingresos por Transferencia, Asignaciones, Subsidios y Otras Ayudas

Descripción	Ingreso devengado acumulado a marzo de 2024	Ingreso devengado en marzo de 2024	Características significativas
Transferencia Internas y Asignaciones al Sector Público	\$ 74,585,269.65	\$ 31,678,907.52	Recursos calendarizados transferidos por el Gobierno del Estado, y autorizados en el Presupuesto de Egresos.

### A.2.3 Gastos y Otras Pérdidas

Se presentan los gastos que exceden el 10% o más del total de los gastos devengados del mes.

Descripción	Egreso devengado acumulado a marzo de 2024	Egreso devengado en marzo de 2024	Gastos que representan el 10% Total De Gasto
Servicios Personales	\$ 23,077,499.32	\$ 7,725,214.69	41.52%
Servicios Generales	\$ 32,508,183.30	\$ 17,981,203.71	58.48%
<b>Total</b>	<b>\$ 45,085,682.62</b>	<b>\$ 25,706,418.40</b>	<b>100.00 %</b>

### A.3 NOTAS AL ESTADO DE VARIACIÓN EN LA HACIENDA PÚBLICA

El patrimonio contribuido consta de los bienes propiedad del H. Congreso del Estado de Puebla

### A.4 NOTAS AL ESTADO DE FLUJOS DE EFECTIVO

#### A.4.1 Efectivo y equivalentes

El análisis de los saldos inicial y final que figuran en la última parte del Estado de Flujo de Efectivo en la cuenta de efectivo y equivalentes es como sigue:

Concepto	2024	2023
Bancos/Tesorería	\$ 21,184,486.28	\$ 13,887,172.10
<b>TOTAL DE EFECTIVO Y EQUIVALENTES</b>	<b>\$ 21,184,486.28</b>	<b>\$ 13,887,172.10</b>

#### A.4.2 Conciliación de los Flujos

A continuación, se presenta la conciliación de los Flujos de Efectivos Netos de las actividades de origen y aplicación.

FLUJOS DE EFECTIVO DE LAS ACTIVIDADES DE OPERACIÓN, INVERSIÓN Y DE FINANCIAMIENTO	
Origen	\$ 68,084,997.99
Aplicación	\$ 60,787,683.81
Incremento/Disminución Neta en el Efectivo y equivalentes de Efectivo	\$ 7,297,314.18
<b>Efectivo y Equivalentes Al Efectivo al Inicio del Ejercicio</b>	\$13,887,172.10
<b>Efectivo Y Equivalentes Al Efectivo Al Final Del Ejercicio</b>	\$21,184,486.28

**A.5 Conciliación entre los ingresos presupuestarios y contables, así como entre los egresos presupuestarios y los gastos contables.**

**CONCILIACIÓN ENTRE LOS INGRESOS PRESUPUESTARIOS Y CONTABLES:**

Cuenta	Nombre de la Cuenta	Importe	Importe
	<b>1. Ingresos Presupuestarios</b>		<b>\$ 74,694,466.21</b>
	<b>2. Más ingresos contables no presupuestarios</b>		<b>\$ -</b>
4.3.2	Incremento por variación de inventarios	\$ -	
4.3.3	Disminución del exceso de estimaciones Por pérdida o deterioro u obsolescencia	\$ -	
4.3.4	Disminución del exceso de provisiones	\$ -	
4.3.9	Otros ingresos y beneficios varios	\$ -	
	Otros ingresos contables no Presupuestarios	\$ -	
	<b>3. Menos ingresos presupuestarios no contables</b>		<b>\$ -</b>
5.2	Productos de capital	\$ -	
6.2	Aprovechamientos de capital	\$ -	
0	Ingresos derivados de financiamientos	\$ -	
	Otros ingresos presupuestarios no Contables	\$ -	
	<b>4. Ingresos Contables (4 = 1 + 2 - 3)</b>		<b>\$ 74,694,466.21</b>

**CONCILIACIÓN ENTRE LOS EGRESOS PRESUPUESTARIOS Y CONTABLES:**

	<b>1. Total de egresos presupuestarios</b>		<b>\$ 56,554,925.16</b>
	<b>2. Menos egresos presupuestarios no contables</b>		<b>\$ 40,146.00</b>
5.1	Mobiliario y equipo de administración	\$ 40,146.00	
5.2	Mobiliario y equipo educacional y Recreativo	\$ 0.00	
5.3	Equipo e instrumental médico y de Laboratorio	\$ -	
5.4	Vehículos y equipo de transporte	\$ 0.00	
5.5	Equipo de defensa y seguridad	\$ -	
5.6	Maquinaria, otros equipos y herramientas	\$ 0.00	
5.7	Activos biológicos	\$ -	
5.8-6.1-6.3	Bienes inmuebles	\$ -	
5.9	Activos intangibles	\$ -	
6.2	Obra pública	\$ -	
7.2	Acciones y participaciones de capital	\$ -	
7.3	Compra de títulos y valores	\$ -	

7.5	Inversiones en fideicomisos, mandatos y Otros análogos	\$	-
7.9	Provisiones para contingencias y otras Erogaciones especiales	\$	-
9.1	Amortización de la deuda pública	\$	-
9.9	Adeudos de ejercicios fiscales Anteriores (adefas)	\$	-
	Otros egresos presupuestales no Contables	\$	-
<b>3. Más gastos contables no presupuestales</b>			<b>\$ 915,927.18</b>
5.5.1	Estimaciones, depreciaciones, Deterioros, obsolescencias y Amortizaciones	\$	915,927.18
5.5.2	Provisiones	\$	-
5.5.3	Disminuciones de inventarios	\$	-
5.5.4	Aumento por insuficiencia de Estimaciones por pérdida o deterioro U obsolescencia	\$	-
5.5.5	Aumento por insuficiencia de provisiones	\$	-
5.5.9	Otros gastos Otros gastos contables no presupuestales	\$	-
<b>4. Total de Gasto Contable (4 = 1 - 2 + 3)</b>			<b>\$ 57,430,706.34</b>

## B. NOTAS DE MEMORIA

Las cuentas de orden se utilizan para registrar movimientos de valores que no afecten o modifiquen el Estado de Situación Financiera del ente público, sin embargo, su incorporación en libros es necesaria con fines de recordatorio, de control y en general sobre los aspectos administrativos, o bien, para consignar sus derechos o responsabilidades contingentes que puedan, o no, presentarse en el futuro.

Las cuentas que se manejan para efectos de estas Notas son las siguientes:

### B.1. Cuentas de Orden Contables

Los Inmuebles en posesión del H. Congreso del Estado, son Inmuebles en comodato, por lo que se presentan en la cuenta 7.6.3.1 "Bienes bajo contrato en comodato" como se menciona:

Número de Inventario	Descripción	al 31 de marzo de 2024
0000001: 0001	Edificio "Mesón del Cristo" Ubicado en calle 8 Ote. núm. 216	\$ 14,984,885.99
0000002: 0002	Edificio Sede H. Congreso del Estado Ubicado en 5 poniente 128	\$ 1.00
	<b>Total</b>	<b>\$ 14,984,886.99</b>

Se cuenta con compromiso de pago pendiente de devengar, por lo que se presentan en la cuenta 7.5.1.1 "Contratos para la inversión mediante proyectos para prestación de servicios y similares" por el siguiente monto:

Consecutivo	Descripción	Monto pendiente de devengar
CEP-INV-027-2023/LXI	"Servicio de auditoría externa para revisión de los caudales del ejercicio 2023"	\$ 428,433.96

**B.2. Presupuestarias:**

8000	CUENTAS DE ORDEN PRESUPUESTARIAS	
8100	Ley de Ingresos	0.00
8110	Ley de Ingresos Estimada	281,601,722.00
8120	Ley de Ingresos por Ejecutar	227,161,720.79
8130	Modificaciones a la Ley de Ingresos Estimada	20,254,465.00
8140	Ley de Ingresos Devengada	0.00
8150	Ley de Ingresos Recaudada	74,694,466.21
8200	Presupuesto de Egresos	0.00
8210	Presupuesto de Egresos Aprobado	281,601,722.00
8220	Presupuesto de Egresos por Ejercer	228,275,112.51
8230	Modificaciones al Presupuesto de Egresos Aprobado	20,254,465.00
8240	Presupuesto de Egresos Comprometido	17,026,149.33
8250	Presupuesto de Egresos Devengado	7,714.00
8260	Presupuesto de Egresos Ejercido	0.00
8270	Presupuesto de Egresos Pagado	56,547,211.16
8231	Ampliaciones al Presupuesto de Egresos Aprobado	28,875,663.70
8232	Reducciones al Presupuesto de Egresos Aprobado	8,621,198.70

**C. NOTAS DE GESTIÓN ADMINISTRATIVA**

**C.1. AUTORIZACION E HISTORIA**

El ejercicio del Poder Legislativo se deposita en una Asamblea de Diputados que se denomina Congreso del Estado de Puebla, el cual se integra por 26 Diputados electos por el principio de mayoría relativa y hasta 15 Diputados electos por el principio de representación proporcional; el Congreso del Estado de Puebla, formula y aprueba su presupuesto anual de egresos y tiene plena autonomía para su ejercicio, así como para organizarse administrativamente, sus principales facultades son expedir, reformar, y derogar leyes y decretos para el buen gobierno del Estado y constante mejoramiento económico, social y cultural del Pueblo.

El H. Congreso del Estado de Puebla fue inaugurado como sede oficial del Poder Legislativo el 1 de febrero de 1905, con la apertura de Sesiones de la XVIII Legislatura.

**C.2. PANORAMA ECONÓMICO**

El Fondo Monetario Internacional (FMI) presenta un escenario optimista para la economía mundial para el ejercicio 2024, con proyecciones de crecimiento del PIB global de 3.1% para 2024 y 3.2% para 2025. En lo que a México se refiere, el FMI aumentó sus proyecciones, estimando un crecimiento del PIB en 3.4% del año 2023, con expectativas de crecimiento de un 3.1 % para 2024 y 3.2% para 2025. Este ajuste hacia arriba para 2024 obedece a que la demanda interna ha mostrado más vigor de lo esperado y a un desempeño económico que se ha beneficiado del impulso de economías con las que el país mantiene importantes lazos comerciales.



### **C.3. ORGANIZACIÓN Y OBJETO SOCIAL**

#### **C.3.1. Objeto social.**

Promover un orden justo en la sociedad legislando dentro de un marco legal integral de valores y principios éticos, atendiendo a las demandas de la sociedad y ajustándose a la realidad imperante para responder a las exigencias que la sociedad demanda para generar credibilidad y confianza en el ciudadano.

#### **C.3.2. Principal actividad.**

- Legislar con responsabilidad, equidad, espíritu social y humano.
- Mantener de manera permanente la realización de gestoría entre esta Legislatura y las diferentes Instituciones y Dependencias de Gobierno y Organizaciones no Gubernamentales.
- Fomentar una comunicación abierta, tolerante e incluyente entre las diferentes Comisiones que integran este Congreso para buscar soluciones de manera oportuna a los problemas sociales.
- Realizar foros de consulta ciudadana para dar a conocer las iniciativas y propuestas que en las diversas materias de interés general promueva esta Soberanía.
- Participar de manera conjunta en la difusión ante la población de los logros y alcances de este Honorable Congreso.
- Realizar recorridos en los distritos o regiones a fin de conocer la problemática existente con el propósito de proponer ante el Congreso Iniciativas y Reformas de Ley.

#### **C.3.3. Ejercicio fiscal.**

Las presentes notas corresponden al periodo del 01 al 31 de marzo de 2024.

#### **C.3.4. Régimen jurídico.**

El H. Congreso del Estado de Puebla Tributa bajo el Régimen de las Personas Morales con Fines No Lucrativos de la Ley del Impuesto Sobre la Renta

#### **C.3.5. Consideraciones fiscales:**

- Retener y enterar el Impuesto Sobre la Renta Retenido por el pago de sueldos y salarios y por el pago de servicios profesionales.
- Enterar el Impuesto Sobre Erogaciones al Estado, por Remuneraciones al Trabajo personal Subordinado.
- Retención y pago de cuotas al Instituto de Seguridad y Servicios Sociales del Estado de Puebla

### C.3.6. Estructura organizacional básica.

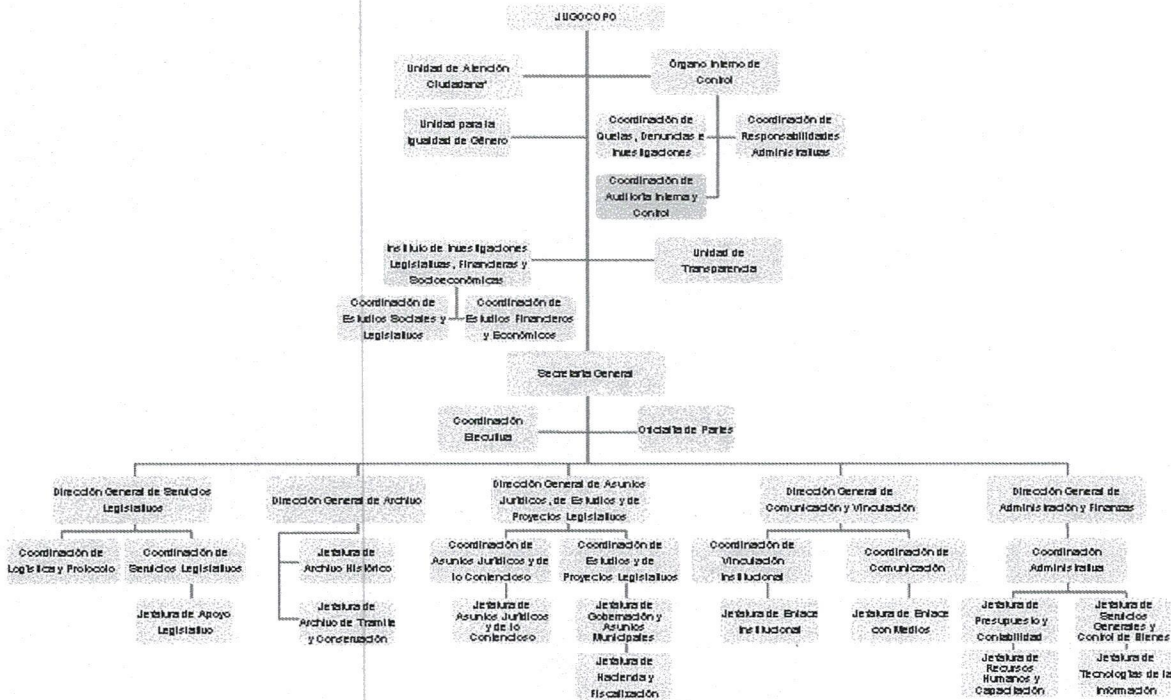

HONORABLE CONGRESO

### C.3.7. Fideicomisos, mandatos y análogos de los cuales es fideicomitente o fideicomisario.

Sin fideicomisos, mandatos o análogos durante el periodo.

### C.3.8. Bases de preparación de los estados financieros

Los Estados Financieros del H. Congreso del Estado, se han elaborado de conformidad con las disposiciones de la Ley General de Contabilidad Gubernamental, Marco conceptual de Contabilidad Gubernamental, Normas y reglas emitidas por el Consejo Nacional de Armonización Contable (CONAC) adoptados y difundidos por el Consejo de Armonización Contable del Estado de Puebla (CACEP), legislación estatal y normatividad relacionada para ejercer el presupuesto.

El Estado de Situación Financiera y de Estado de Actividades, se presentan de manera acumulativa y con base en el devengo, lo que demuestra que el H. Congreso del Estado adoptó la armonización contable. Los Estados Financieros y las presentes notas, fueron elaborados de acuerdo con la reforma del 06 de diciembre de 2022 y publicado en el Diario Oficial de la Federación, capítulo VII del manual de contabilidad gubernamental.

## C.4. POLÍTICAS DE CONTABILIDAD SIGNIFICATIVAS

Las principales políticas contables más significativas, se presentan a continuación y han sido aplicadas consistentemente:

- **Actualización:** El valor de los Activos, Pasivos y Patrimonio que se presentan en los Estados Financieros se encuentran registrados a su costo de adquisición, incluyendo el Impuesto al Valor Agregado. La

depreciación se calcula de forma mensual con base a la vida útil estimada de los bienes muebles e intangibles.

- **Normativa:** El marco conceptual de Contabilidad Gubernamental requiere el uso de ciertas estimaciones contables en la preparación de estados financieros.
- **Método de depreciación:** Los bienes muebles e intangibles se deprecian bajo el método de línea recta considerando los porcentajes de depreciación que establece el CONAC
- **Método de valuación de inventarios:** El H. Congreso del Estado no genera mercancías para la venta, por tal motivo, al no contar con almacenes, no se genera sistema de valuación de inventarios.
- **Beneficios a empleados:** El contrato colectivo de trabajo delimita los beneficios a los trabajadores de base que colaboran para este H. Congreso del Estado. Los beneficios al retiro de los empleados de base, confianza y honorarios asimilados, serán a través del Instituto de Seguridad y Servicios Sociales del Estado de Puebla.
- **Provisiones:** Las provisiones se realizan de acuerdo a lo que establece el postulado de devengo contable del ingreso y del gasto.
- **Depuración y cancelación de saldos:** Para la cancelación de saldos, se debe contar con la autorización expresa mediante acuerdo de la Junta de Gobierno del H. Congreso del Estado

#### C.5. POSICIÓN EN MONEDA EXTRANJERA Y PROTECCIÓN POR RIESGO CAMBIARIO

La Entidad no realiza operaciones en moneda extranjera

#### C.6. REPORTE ANALÍTICO DEL ACTIVO

C.6.1. Se utilizan los lineamientos establecidos por el CONAC llamados Guía de vida útil estimada y % de depreciación; solo para activos adquiridos a partir del ejercicio 2014.

C.6.2. Sin cambios en el porcentaje de depreciación o valor residual de los activos.

C.6.3. No se han capitalizado gastos, tanto financieros como de investigación y desarrollo.

C.6.4. Sin inversiones Financieras

C.6.5. No se han construido bienes que deban considerarse bienes de la Entidad.

#### C.7. FIDEICOMISOS, MANDATOS Y ANÁLOGOS

El H. Congreso del Estado de Puebla no cuenta con fideicomisos, mandatos y análogos al 31 de marzo de 2024.

#### C.8. REPORTE DE LA RECAUDACIÓN

El comportamiento de la recaudación se conforma por los siguientes ingresos:

4.1.5.1	Otros productos de tipo corriente	\$ 108,888.56
4.1.7.8	Ingresos por venta de bienes y prest. de serv. de los Pod. Leg. y Judicial y de los Órganos Autónomos	\$308.00
4.2.2.1	Transferencias internas y asignaciones del sector público	\$74,585,269.65
	<b>Total de ingresos y otros beneficios</b>	<b>\$74,694,466.21</b>

### C.9. INFORMACIÓN SOBRE LA DEUDA Y EL REPORTE ANALÍTICO DE LA DEUDA

Los compromisos por pagar a corto plazo se liquidarán de acuerdo con la exigibilidad.

Concepto	Importe
2.1.1. Cuentas por pagar a corto plazo	\$ 3,631,309.11

### C.10. CALIFICACIONES OTORGADAS

Sin calificaciones crediticias durante el periodo

### C.11. PROCESOS DE MEJORA

El H. Congreso del Estado en su LXI legislatura tiene como propósito armonizar los procesos de acuerdo con la Ley General de Contabilidad Gubernamental.

### C.12. INFORMACIÓN POR SEGMENTOS

La entidad no genera información por segmentos.

### C.13. EVENTOS POSTERIORES AL CIERRE

Sin eventos que reportar.

### C.14. PARTES RELACIONADAS

No existen partes relacionadas.

“Bajo protesta de decir verdad declaramos que los Estados Financieros y sus notas, son razonablemente correctos y son responsabilidad del emisor”.

HONORABLE CONGRESO

  
MTRA. FERNANDA ABDEYAN GODOS BALDERAS  
Secretaria General

  
CP. ISRAEL MARTÍNEZ GONZÁLEZ  
Director General de Administración y Finanzas

PODEDA

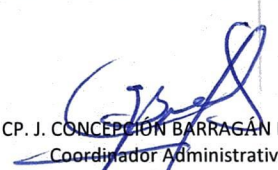
  
CP. J. CONCEPCIÓN BARRAGÁN BARIOS  
Coordinador Administrativo

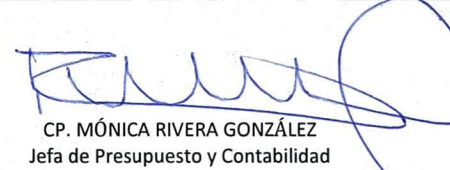
  
CP. MÓNICA RIVERA GONZÁLEZ  
Jefa de Presupuesto y Contabilidad

ORDEN LEGISLATIVO